

01. Corte AA  
1:50

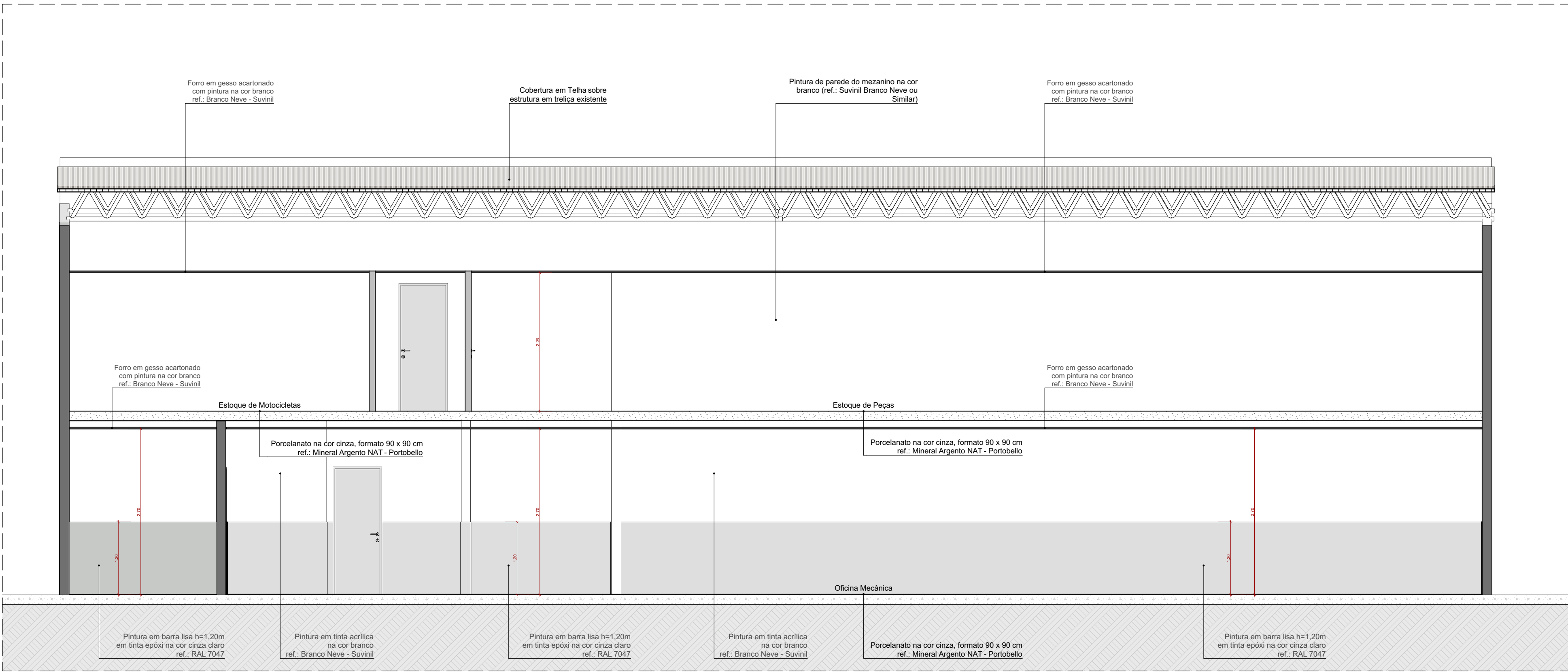

03. Corte CC  
1:50

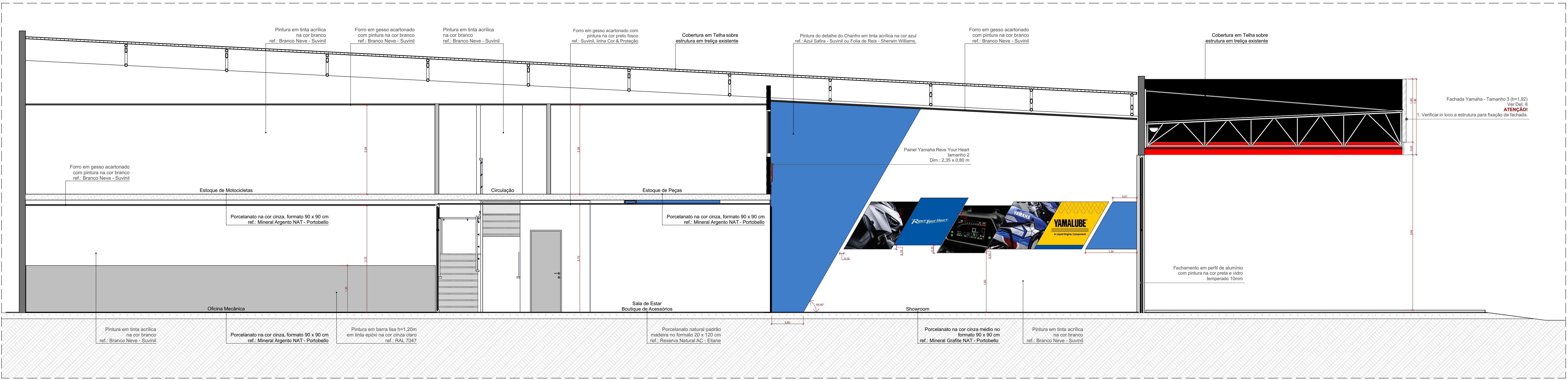

02. Corte BB  
1:50

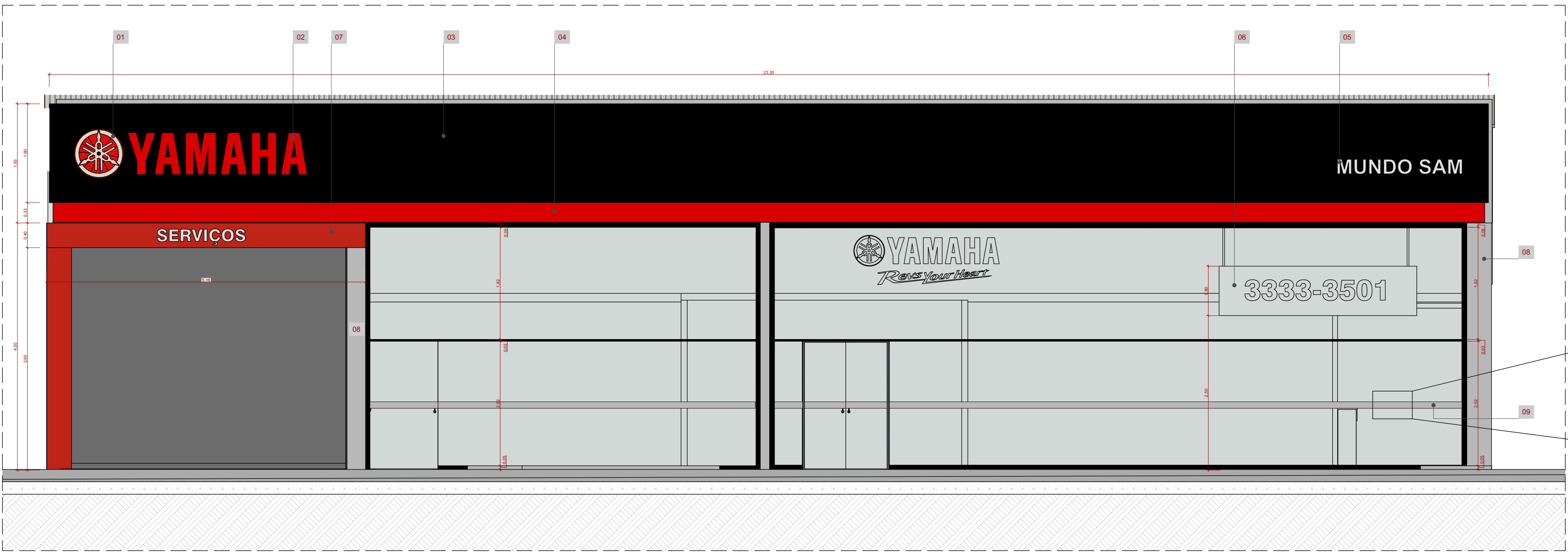

04. Fachada - Elevação Frontal  
1:50

5. Detalhe Película Adesiva Jateada  
1:10  
Nota: As medidas estão em centímetros.

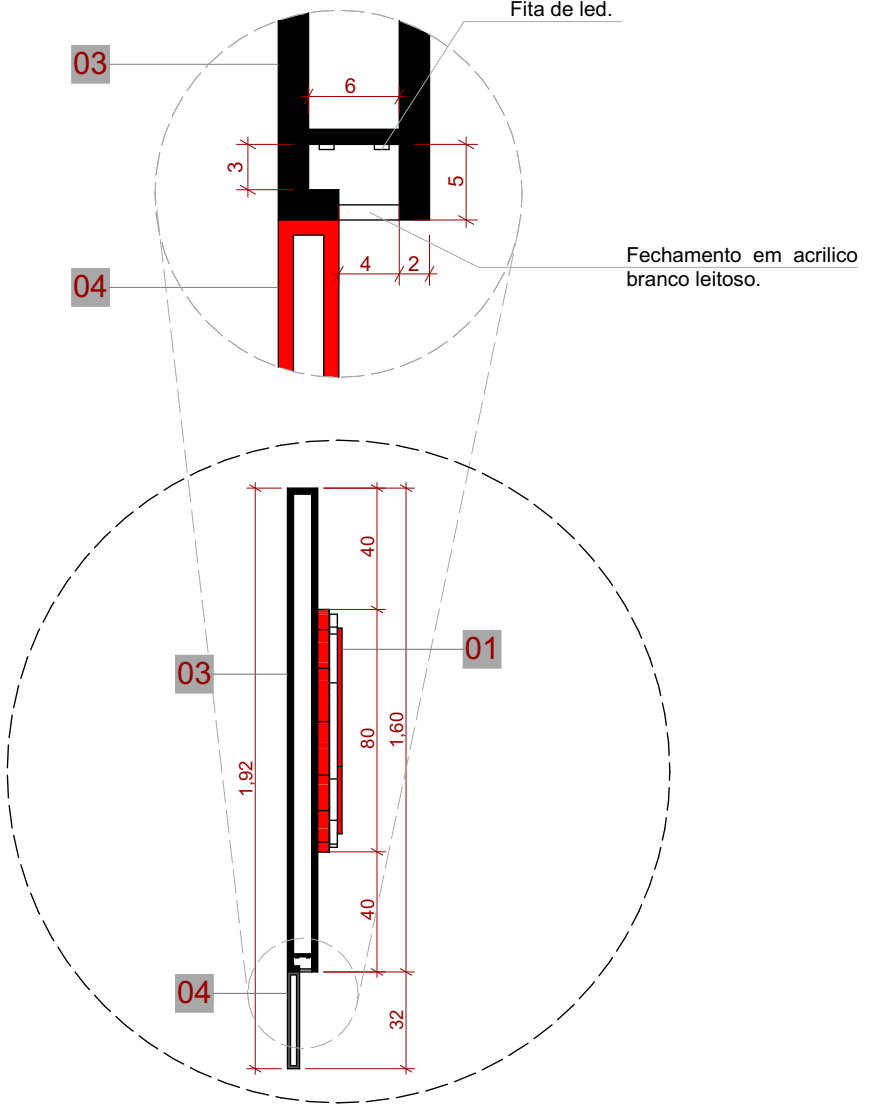

6. Detalhamento Fachada Yamaha  
1:25  
Nota: As medidas estão em centímetros.

- Diapaseio com fundo e laterais em chapa galvanizada #20 mm com pintura automotiva, face frontal em acrílico cristal #3 mm moldado e pintado pelo verso com aplicação de película adesiva cinza. Iluminação interna através de led branco;
- Lembrete Yamaha com fundo e laterais em chapa galvanizada #20 mm com pintura automotiva na cor vermelha, face frontal em acrílico vermelho #3 mm, iluminação interna através de led branco;
- Testeira estruturada internamente através do perfil de aço com tratamento anticorrosivo, revestida em ACM # 3 mm na cor preto brilhante (Poliester). Ref.: Pantone Process Black C;
- Tarja em ACM #3 mm na cor vermelho brilhante (Poliester) - Ref.: Pantone 1788C;
- Lembrete Nome do Concessionário, recortado no ACM com aplicação de acrílico branco #3 mm e iluminação interna através de led (h=0,24 m);
- Lembrete Telefone, recortado no ACM com aplicação de acrílico branco #3 mm e iluminação interna através de led (h=0,34 m);
- Entrada de Serviços. Portico confeccionado em ACM vermelho brilhante #3 mm, estruturado através de perfis metálicos, na parte inferior, fixado em alvenaria através de parafuso e bucha. Aplicação de película adesiva branca no texto SERVIÇOS (h= 20 cm).
- Parede com pintura padronizada na cor Cinza Espacial (ref.: Tinta Suvinil Acrílica Cinza Espacial - Linha Proteção Total - COD. D370).
- Película adesiva jateada com o Logo Yamaha (h=1,00m) do piso

#### NOTAS

- Conferir medidas no local. Medidas em metros.
- Todos os contratados e subcontratados devem verificar atentamente todos os desenhos e especificações. Todas as medidas devem ser verificadas em obra e no caso de observada qualquer divergência, deve-se informar ao responsável indicado.
- Caso algum dos acabamentos especificados encontre-se fora do linha ou não exista estoque suficiente para o fornecimento, deve-se, imediatamente, entrar em contato com representante desta para nova especificação.
- Dimensões escritas têm prioridade sobre dimensões verificadas com escala. Quaisquer incompatibilidades devem ser informadas para serem tornadas as devidas providências.

REVISÃO	DATA	RESPONSÁVEL	DESCRIÇÃO